



РЕСПУБЛИКА КРИМ
БАХЧИСАРАЙСКИЙ РАЙОН
АДМІНІСТРАЦІЯ
ПІЩАНІВСЬКОГО СІЛЬСЬКОГО
ПОСЕЛЕННЯ

РЕСПУБЛИКА КРЫМ
БАХЧИСАРАЙСКИЙ РАЙОН
АДМИНИСТРАЦИЯ
ПЕСЧАНОВСКОГО СЕЛЬСКОГО
ПОСЕЛЕНИЯ

КЪЫРЫМ ДЖУМХУРИЯТИ
БАГЪЧАСАРАЙ БОЛЮГИ
ПЕСЧАНОЕ КОЙ
КЪАСАБАСЫНЫЪ ИДАРЕСИ

298431, Республика Крым, Бахчисарайский район с. Песчаное, ул. Набережная, 3а, тел/факс: (3-6554) 9-25-48, email: peschanoie-sovet@bahch.rk.gov.ru

ПОСТАНОВЛЕНИЕ

06 февраля 2020 года

с.Песчаное

№ 7

*Об утверждении Схемы расположения
земельного участка на кадастровом
плане территории: РК, Бахчисарайский р-н,
Песчановский с/с,
Площадью 21993 кв.м.*

В соответствии со статьями 11, 11.2, 11.3, 11.9, 11.10 Земельного кодекса Российской Федерации, ст. 27 Закона Республики Крым от 21 августа 2014 года № 54-ЗРК «Об основах местного самоуправления в Республике Крым», Закона Республики Крым от 31 июля 2014 года № 38-ЗРК/2014 «Об особенностях регулирования имущественных и земельных отношений на территории Республики Крым», постановлением Совета министров Республики Крым от 16 февраля 2015 года № 44 «Об утверждении Порядка подготовки схемы расположения земельного участка или земельных участков на кадастровом плане территории и проекта межевания территории», постановлением администрации Песчановского сельского поселения № 126 от 14.12.2015 года об утверждении Положения «Согласование схемы расположения земельного участка на территории муниципального образования Песчановское сельское поселение Бахчисарайского района Республики Крым», Уставом муниципального образования Песчановское сельское поселение Бахчисарайского района Республики Крым, Правилами землепользования и застройки Песчановского сельского поселения Бахчисарайского района Республики Крым, утвержденными Решением 83 сессии 01 созыва Бахчисарайского районного совета Республики Крым от 05.03.2019 года № 829.

ПОСТАНОВЛЯЮ:

1. Утвердить администрации Песчановского сельского поселения Схему расположения земельного участка площадью 21993 кв.м. на кадастровом плане территории для использования в коммунальных целях, расположенного в зоне водных объектов (ВО) по адресу Республика Крым, Бахчисарайский район, Песчановский с/с.

2. Установить:

- категория земельного участка – Земли населенных пунктов;
- вид разрешенного использования земельного участка – Специальное пользование водными объектами (код 11.2),
- кадастровый квартал земельного участка: 90:01:130401,
- площадь – 21993 кв. м.

3. Администрации Песчановского сельского внести изменения в государственный кадастр недвижимости, а именно по установлению категории земель и вида разрешенного использования земельного участка и постановки земельного участка на кадастровый учет.

4. Настоящее решение вступает в силу со дня его подписания.

5. Контроль за исполнением настоящего постановления оставляю за собой.

Глава администрации
Песчановского сельского поселения



Твердова О. Ю.

Утверждена

Постановление администрации сельского поселения «Песчановское»
(наименование документа об утверждении, включая наименование
достоинства)
органа государственной власти или органов местного
самоуправления, принявших решение об утверждении схемы
или подписавших соглашение о перераспределении земельных участков)
от 06.02.2016 № 7

Схема расположения

земельного участка на кадастровом плане территории площадью 21 993 кв. м.,
расположенного по адресу: Российская Федерация, Республика Крым, Бахчисарайский р-н, Песчановский с/с

Геоданные

№ п/п	X, м	Y, м	№ п/п	X, м	Y, м	№ п/п	X, м	Y, м
ЗУ1			10	4 967 011,37	5 153 122,40	20	4 967 080,11	5 153 192,68
1	4 966 924,38	5 153 208,88	11	4 967 007,13	5 153 115,66	21	4 967 062,62	5 153 225,97
2	4 966 964,92	5 153 208,17	12	4 966 995,25	5 153 103,24	22	4 967 033,68	5 153 261,09
3	4 966 977,35	5 153 207,61	13	4 966 930,95	5 153 096,28	23	4 966 982,58	5 153 271,92
4	4 966 994,00	5 153 200,96	14	4 966 926,45	5 153 047,95	24	4 966 920,74	5 153 280,02
5	4 966 997,29	5 153 199,22	15	4 966 959,06	5 153 041,89	25	4 966 911,83	5 153 238,85
6	4 967 002,89	5 153 194,54	16	4 966 988,08	5 153 045,36	26	4 966 914,89	5 153 214,99
7	4 967 012,86	5 153 180,77	17	4 967 045,64	5 153 072,26	1	4 966 924,38	5 153 208,88
8	4 967 018,64	5 153 142,42	18	4 967 070,11	5 153 105,30			
9	4 967 014,61	5 153 129,59	19	4 967 082,30	5 153 156,47			

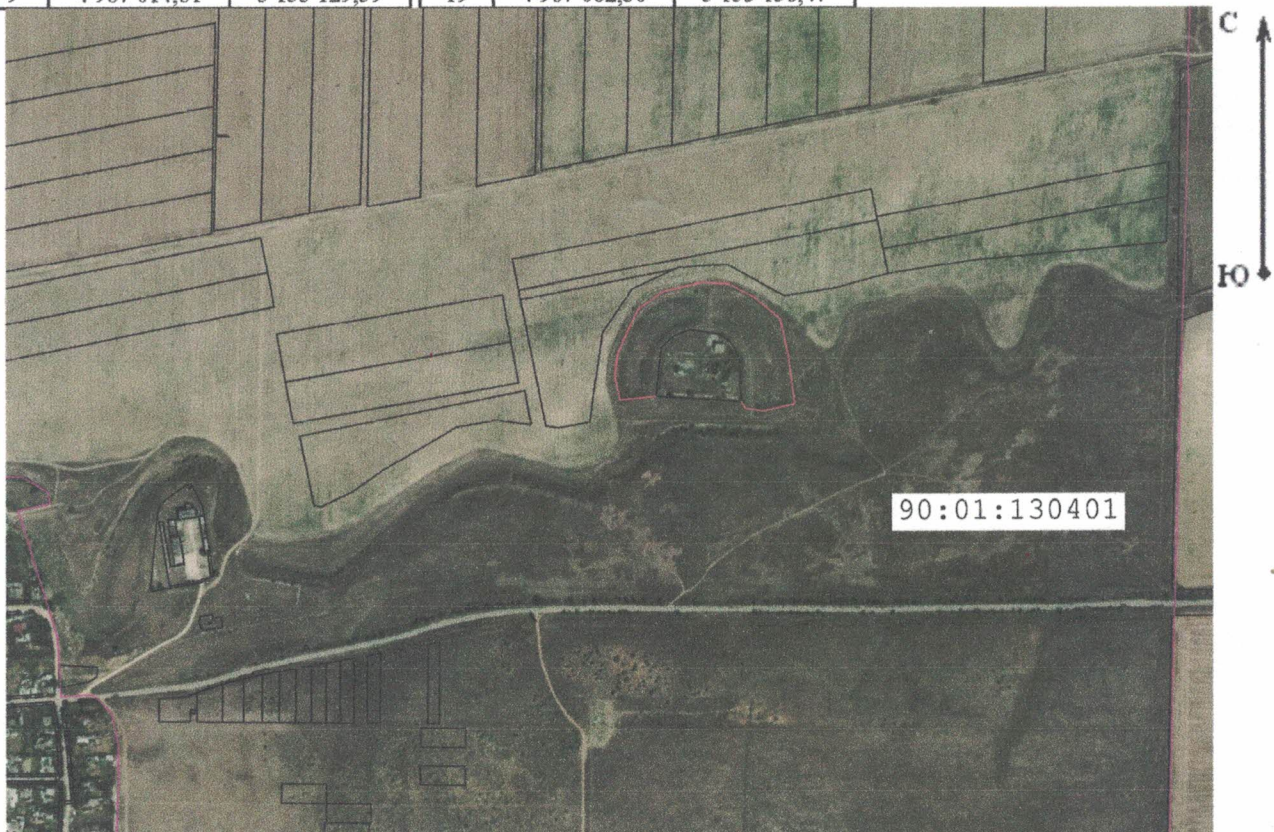

Масштаб 1:10 000

Условные обозначения:

- - Граница проектируемого участка
- - Существующая часть границы, имеющиеся в ГКН сведения о которой достаточны для определения ее местоположения
- - Граница кадастрового квартала